ANGELO PEGORARO
(1926 – 1945)

Tenendo fede ad una tradizione pluriennale mai venuta meno, e che affonda le sue radici nella Resistenza partigiana e nella lotta per la Libertà al nemico nazifascista, anche quest'anno l'ANPI di Gallarate celebra il martirio di un giovane antifascista, barbaramente assassinato il 16 Gennaio del 1945 da una losca pattuglia di repubblichini a caccia di renitenti la leva per il famigerato esercito della RSI, in obbedienza all'altrettanto famigerato "Bando del Duce" emesso dallo stesso capo del fascismo, nelle intenzioni di impoverire le fila della Resistenza che sempre più numerose minacciavano il potere del regime già agonizzante.
In ossequio a quel sacrificio, e per rimarcare la missione istituzionale dell'Anpi a difesa della Democrazia e della Libertà duramente conquistate,

DOMENICA 15 GENNAIO 2012
ALLE ORE 11.00

gli Antifascisti ed i democratici tutti si raccoglieranno intorno al cippo che ricorda il tragico evento e rinnova silenziosamente i valori di Libertà, Pace e Democrazia che sono alla base della convivenza civile, disciplinati ed esaltati nella Carta Costituzionale, alla cui nascita anche il sacrificio di **ANGELO PEGORARO** contribuì nella forma più alta.

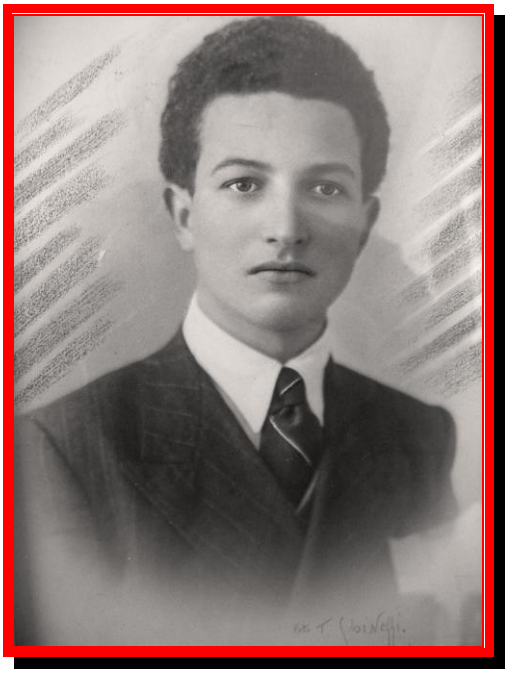

L'orazione ufficiale sarà pronunciata dal Presidente dell'Anpi Gallarate**,** o da un suo membro al'uopo designato.

La cerimonia si svolgerà in via Pegoraro 51, nei pressi della Chiesa di Cascinetta.

E come tutti gli anni, durante la cerimonia, verrà deposto un omaggio floreale a cura dell'ANPI di Gallarate.

Gallarate, 09 Gennaio 2012

Il Presidente Anpi Gallarate

M. Mascella

Le Istituzioni cittadine, le forze politiche democratiche, le Associazioni, i cittadini tutti sono invitati a partecipare.

A.N.P.I. (Ente Morale - D.L. 224 del 5 Apr. 1945) – Via Madonna in Campagna 10/a - 21013 Gallarate - VA - CF 91034290121
www.anpigallarate.it – info@anpigallarate.it - Michele Mascella – via Schiavini 19 - 21013 Gallarate – VA - e-mail : mascellamichele@tin.it