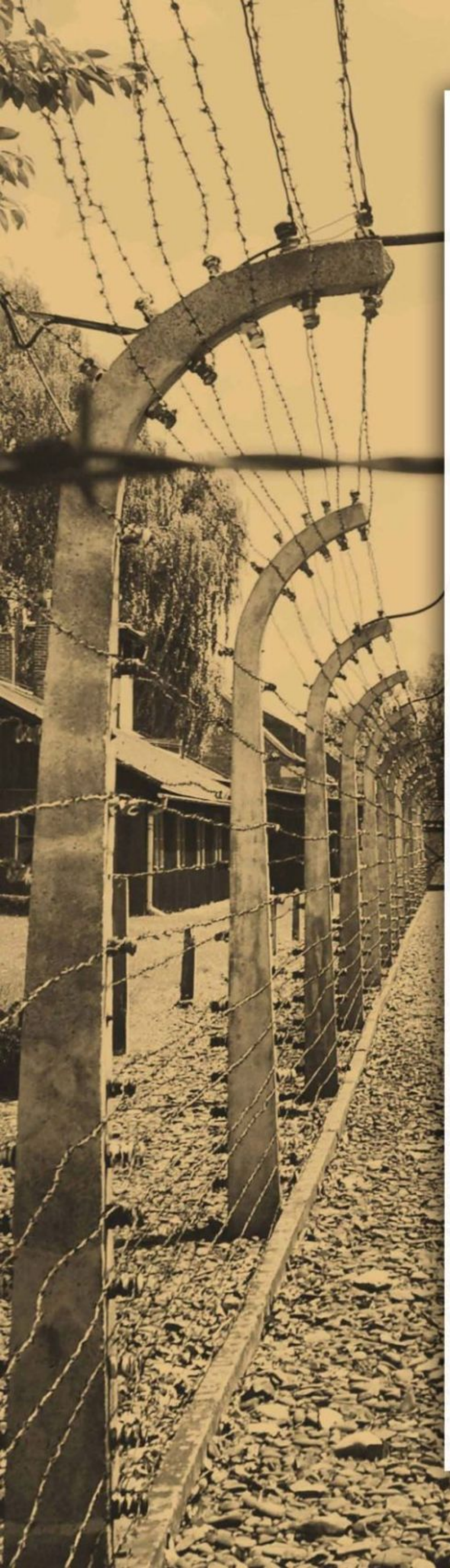

Città di Legnano

A.N.P.I.
ASSOCIAZIONE NAZIONALE PARTIGIANI D'ITALIA
Sezione Mauro Venegoni

GIORNO DELLA MEMORIA 2013

Programma

Dal 18 GENNAIO al 11 FEBBRAIO

Istituto Comprensivo Manzoni, via S. Teresa 30

Mostra "**Disegna ciò che vedi" - Helga Weissovà, dal lager di Terezin i disegni di una bambina.**

LUNEDI' 21 GENNAIO

Ore 20.45 - Palazzo Leone da Perego, via Gilardelli 10

Proiezione del film "**Ausmerzen. Lo sterminio dei disabili nel Terzo Reich**" di Marco Paolini

In collaborazione con ***ANFFAS, AIAS e UILDM***
Presenta ***Giancarlo Restelli***

LUNEDI' 21 GENNAIO, 4 e 11 FEBBRAIO

Ore 9.30 - Sala Cinema Ratti, corso Magenta
Per gli studenti delle scuole medie e superiori di Legnano

"**La canzone del bambino nel vento. Bambini e adolescenti ad Auschwitz**", spettacolo storico-teatrale realizzato da docenti e studenti del Liceo Artistico "C. Dell'Acqua", dell'ITIS "A. Bernocchi" e del liceo "G.Galilei".

VENERDI' 25 GENNAIO

Ore 20.45 - Palazzo Leone da Perego, via Gilardelli 10

Spettacolo "**Candido Poli - Una storia possibile**", liberamente ispirato alla vicenda del partigiano Candido Poli

A cura della ***Compagnia Grex Teatro***

Ore 21.15 - Sede Club Alpino Italiano, via Roma 11

"**L'esperienza dei ragazzi dell'alpinismo giovanile nella visita al campo di Terezin**". Segue film