20° ANNIVERSARIO DELLA STRAGE DI VIA PALESTRO /

24 LUGLIO 2013

ORE 19,00 / PAC PADIGLIONE D'ARTE CONTEMPORANEA
VIA PALESTRO, 14

Inaugurazione Mostra Fotografica

SARANNO FIORI BIANCHI.
27 LUGLIO 1993. MILANO, VIA PALESTRO

25 LUGLIO – 15 SETTEMBRE 2013
Ingresso gratuito

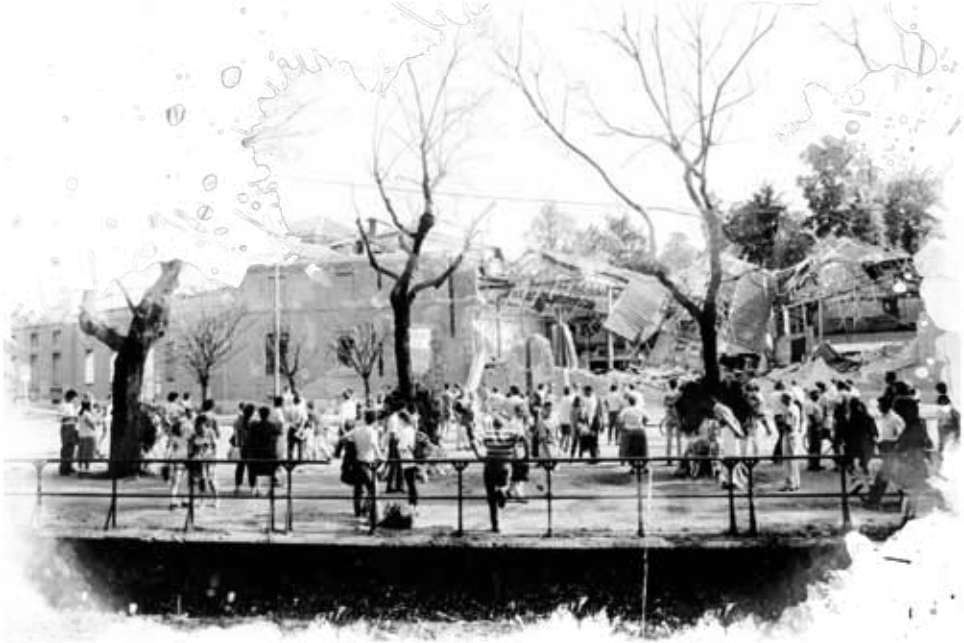

Milano
Comune di Milano

20° ANNIVERSARIO DELLA STRAGE DI VIA PALESTRO /

27 LUGLIO 2013

ORE 9,30 / PAC PADIGLIONE D'ARTE CONTEMPORANEA
VIA PALESTRO, 14

Deposizione corone e scoprimento della nuova targa
A seguire incontro commemorativo in Sala Conferenze.
Interverranno:

Giuliano Pisapia, *Sindaco di Milano*
Edmondo Bruti Liberati, *Procuratore Capo della Repubblica*
Pier Luigi Maria Dell'Osso, *Procuratore Nazionale Antimafia Aggiunto*
Silvano Barberi, *Comandante Provinciale dei Vigili del Fuoco*
Tullio Mastrangelo, *Comandante Corpo di Polizia Locale*

Modera: Maria Paola Anelli, *Giornalista RAI*
Conferimento del "Premio Nazionale Vigile del Fuoco Carlo La Catena"

R.S.V.P.
02 884 50012
gs.uffcerimoniale@comune.milano.it

ORE 13,00 – 24,00 / PAC PADIGLIONE D'ARTE CONTEMPORANEA
VIA PALESTRO, 14

Apertura straordinaria della mostra fotografica:
Saranno fiori bianchi. 27 luglio 1993. Milano, via Palestro

ORE 19,00 / BASILICA DI S.MARIA DELLA PASSIONE
VIA CONSERVATORIO, 16

Concerto a due organi
Antonio Frigé e Maurizio Salerno
Ingresso gratuito

ORE 21,00 / CASERMA DEI VIGILI DEL FUOCO
VIA BENEDETTO MARCELLO, 31

Messa in ricordo delle vittime
Alessandro Ferrari
Carlo La Catena
Driss Moussafir
Sergio Pasotto
Stefano Picerno

ORE 23,15 /
VIA PALESTRO, 14

Momento di raccoglimento con suono della sirena,
davanti al PAC