Newsletter
14 /2015

Associazione Nazionale
Partigiani d'Italia
Sezione di
Omegna e Zona Cusio

A.N.P.I.
Associazione Nazionale Partigiani d'Italia
Comitato Provinciale del Verbano Cusio Ossola
Sezione di Omegna e Zona Cusio

Istituto storico della resistenza e della società contemporanea nel Novarese e nel Verbano-Cusio-Ossola
Piero Fornara

Vicariato del Cusio
Unità Pastorale di Crusinallo, Germagno, Omegna

BIBLIOTECA CIVICA GIANNI RODARI
Città di OMEGNA

Lunedì 30 novembre

72° Anniversario della prima "calata" dei Partigiani in Omegna

ore 20,30

ex Cinema Oratorio

Via De Amicis

Religiosi e Resistenza

Incontro pubblico

Interventi di

LINO CERUTTI, ricercatore di storia locale

GIANCARLO MARTINI, dell'Associazione Culturale "don Girolamo Giacomini"

GIANNINO PIANA, teologo, già docente all'Università di Urbino

Can. MARIO PEROTTI, direttore dell'Archivio Storico Diocesano di Novara

Coordinamento di

GIOVANNI CERUTTI, direttore Scientifico dell'Istituto Storico della Resistenza e della Società Contemporanea nel Novarese e nel Verbano Cusio Ossola "Piero Fornara"

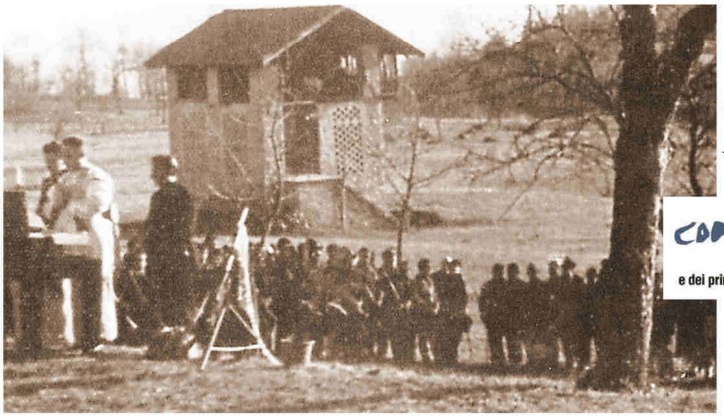

Con il patrocinio di

Città di Omegna

CONSIGLIO REGIONALE DEL PIEMONTE

comitato della regione piemonte per l'affermazione dei valori della Resistenza e dei principi della Costituzione repubblicana

ASSOCIAZIONE CASA DELLA RESISTENZA

Realizzato e stampato in proprio
ANPI, Sezione di Omegna e Zona Cusio - novembre 2015

DAL 26 NOVEMBRE AL 3 DICEMBRE
è programmata una serie di iniziative legate ad annuali commemorazioni e al
Premio Letterario della Resistenza "Città di Omegna"

Giovedì 26 novembre **ore 11 - Largo Cobianchi**

Come ogni anno, l'Amministrazione Comunale e la nostra Sezione ANPI ricordano il sacrificio dei tre partigiani fucilati il 26 novembre 1944 nei pressi del Municipio, nel 71° Anniversario.

Alle **ore 11** sarà deposto un omaggio floreale **al cippo sul Largo Cobianchi** che ricorda i partigiani caduti:

NANDO MENEGOLA, FERDINANDO ROTA E CARLO SIGNINI

Venerdì 27 novembre **ore 17,30 - Biblioteca Civica "Gianni Rodari" di Omegna, via XI settembre**

Su iniziativa della Biblioteca Civica, con la collaborazione della nostra Sezione ANPI, l'autore, Marco **Travaglini**, presenta il volume **BOSNIA, L'EUROPA DI MEZZO -** Viaggio tra guerra e pace, tra Oriente e Occidente, ed. Infinito.

Venerdì 27 novembre **ore 21 - Cinema Teatro Sociale**

Il **Gruppo EMERGENCY del Lago d'Orta** presenta lo spettacolo teatrale **STUPIDORISIKO**, testo e regia di Patrizia Pasqi con Mario Spallino. Ingresso libero, ad offerta.

Sabato 28 novembre **ore 17 - Cinema Teatro Sociale**

Cerimonia di Premiazione del **Premio Letterario della Resistenza "Città di Omegna"**

Saranno consegnati ai vincitori i seguenti premi:

Premio Letterario della Resistenza "Città di Omegna" 2015 a

MASSIMO ZAMBONI per "**L'eco di uno sparo**", Einaudi Editore

Premio Letterario Omegna Giovani 2015 a

GIORGIO FONTANA per "**Morte di un uomo felice**", Sellerio Editore

Premio Letterario speciale del 70° della Liberazione, patrocinato dalla nostra Sezione ANPI, a

SANTO PELI per "**Storie di GAP**", Einaudi Editore

A seguire, intervento musicale del vincitore del Premio Letterario della Resistenza "Città di Omegna" Massimo Zamboni, che è anche chitarrista e cantautore ex CCCP e CSI.

Domenica 29 novembre **ore 10 - 12 - Portici del Municipio**

Giornata Nazionale del Tesseramento all'ANPI

Saremo presenti con un gazebo per illustrare le attività dell'ANPI e in particolare della nostra Sezione ai cittadini, per distribuire materiale informativo e per raccogliere nuove adesioni alla nostra Associazione e i rinnovi da parte degli associati.

Un banchetto informativo sarà presente anche al Teatro Sociale sabato 28, in occasione della cerimonia di premiazione del Premio Letterario della Resistenza e all'ex Cinema Oratorio lunedì 30, in occasione dell'incontro pubblico "Religiosi e Resistenza" organizzato dalla nostra Sezione nel 72° anniversario della prima "calata" dei Partigiani in Omegna.

Lunedì 30 novembre **ore 11,30 - Cinema Teatro Sociale**

Il vincitore del Premio Letterario della Resistenza "Città di Omegna" MASSIMO ZAMBONI incontra gli studenti delle Scuole Superiori di Omegna.

Lunedì 30 novembre **ore 20,30 - ex Cinema Oratorio**

Incontro pubblico "**Religiosi e Resistenza**": la locandina con il programma completo è nella pagina precedente.

Giovedì 3 dicembre **ore 14,30 - Scuola Materna Statale di via Fossalone**

Omaggio floreale alla targa in ricordo del piccolo **Luciano Mascadri**, nel 72° anniversario della sua scomparsa avvenuta il 3 dicembre 1943 a seguito delle ferite riportate ad opera dei militi fascisti che rientravano in città dopo l'occupazione dimostrativa di Omegna da parte dei partigiani nella mattinata del 30 novembre 1943.

APERTURA SEDE

Ricordiamo che la Sede della Sezione, in via Vaemenia 2 (piazzale Stazione), è di solito aperta:

il **martedì pomeriggio** dalle ore 16.00 alle ore 17.30 e il **sabato mattina** dalle ore 10.00 alle ore 11.00.

Per informazioni: telefono: **338.4441790** e-mail: **anpi.omegna@gmail.com**