Protagonisti della Resistenza

Martedì 15 ottobre

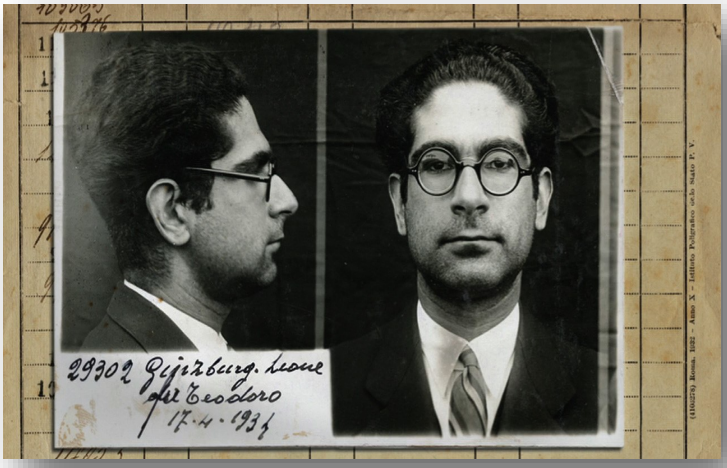

La scelta di Leone

di Florence Mauro 2016 65'

Torino, 1923. Al liceo d'Azeglio di Torino un gruppo di diciassettenni si forma intorno all'insegnamento di maestri antifascisti come Augusto Monti e Umberto Cosmo. Tra loro spicca per maturità e carisma un giovane ebreo russo nato a Odessa, Leone Ginzburg. Ognuno di loro lotterà negli anni successivi contro la retorica e l'oscurantismo del regime, con i mezzi dell'azione politica e della diffusione culturale. La scelta più radicale sarà quella di Leone. Il confino, l'impegno nel Partito d'Azione e in Giustizia e Libertà, il lavoro editoriale all'Einaudi (di cui è il grande ispiratore) fino alla morte a soli 34 anni a Regina Coeli sotto la feroce tortura nazista. Una figura centrale della cultura e dell'identità torinese negli anni in cui questa si afferma come punto di riferimento morale e intellettuale per la Nazione intera, punta di diamante di un'Italia che continua a lottare per difendere i suoi valori più alti.

Giovedì 14 novembre

Duccio Galimberti
Il tempo dei testimoni

di Teo De Luigi 2005 65'

Il film racconta la vita di Tancredi *Duccio* Galimberti inserendola nel contesto storico degli anni 1930-40. Resistenza, Fascismo e Nazismo attraversano l'esistenza di Duccio trasformandola profondamente: da avvocato a Comandante partigiano delle formazioni di *Giustizia e Libertà*. Galimberti verrà assassinato a Tetto Croce sulla strada che da Cuneo porta a Centallo, da un manipolo di fascisti il 3 dicembre 1944. Primo documentario sulla vita di Duccio Galimberti, eroe nazionale e medaglia d'oro della Resistenza. L'idea nasce da una testimonianza inedita di Giorgio Bocca, che ripercorre le vicende e le tensioni ideali di Duccio Galimberti e ricorda i valori che hanno portato migliaia di giovani a lottare per la liberazione del paese.

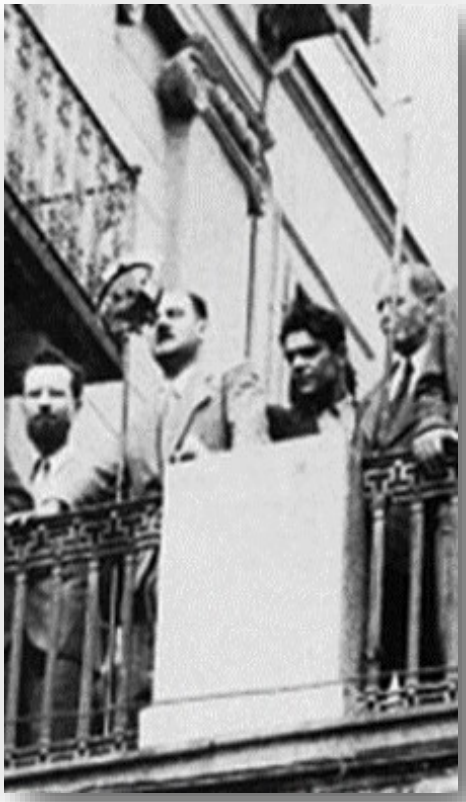

Le proiezioni si terranno alle ore 21
presso la sede di Via Bellocchio 19